



Des applications mobiles disponibles sur tablette et smartphone

La proximité, vecteur de votre performance

- Accéder à l'information en tous lieux et à tous moments.
- Renforcer l'efficacité et la productivité de vos agents terrain et globalement de tous les acteurs gérant votre patrimoine.
- Améliorer la relation avec votre environnement.
- Travailler en fluidité grâce au gain de temps, à la rapidité de saisie et à la facilité d'utilisation.
- Augmenter la disponibilité et la qualité des données en étant au plus près du fait générateur.

Un usage mobile générateur de valeur

- Une ergonomie adaptée à une utilisation tactile en situation de mobilité avec une fluidité de navigation entre les niveaux de patrimoine, les lots et les locataires.
- Des applications innovantes et à forte valeur ajoutée qui apportent le confort des technologies liées à la mobilité : tactile, accès direct aux mails, photos, géo-localisation, etc. Elles sont nativement compatibles tablette Windows 8 et smartphone Android.
- L'utilisation du socle universel de mobilité labellisé Confluence garantit la gestion de tous les échanges entre les progiciels et les applications mobiles tant au niveau fonctionnel que technique.
- Une intégration native avec les processus métiers d'un gestionnaire de patrimoine.
- Une architecture à l'état de l'art favorisant la gestion de la sécurité et du déploiement.



Une offre en mobilité enrichie

Après l'expérience réussie d'Elipso New, solution de gestion des états des lieux en mobilité tactile, les solutions Immobilier étoffent leur offre avec maintenant quatre applications mobiles, à destination des décideurs, des agents administratifs, des techniciens et du personnel de terrain.



Elipso New, pour la gestion des états des lieux

L'application Elipso New propose, sur les tablettes dernière génération, une ergonomie novatrice pour réaliser des états des lieux. Cette ergonomie intègre les dernières avancées technologiques avec notamment une interface complètement tactile, la possibilité de prise de photos des éléments constatés, des possibilités de géo-localisation des rendez-vous, l'utilisation de la voix pour la saisie de commentaires, l'envoi des documents par mail, les synchronisations en 3G, 4G ou en Wifi, etc. La gestion d'état des lieux est entièrement intégrée à nos progiciels immobiliers qui contrôlent la cohérence des échanges à travers le module Socle Universel de Mobilité.

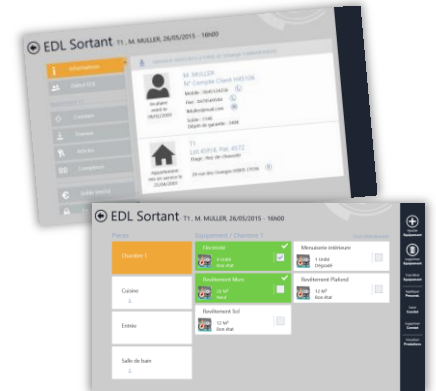

Synthèse patrimoine et locataire

Cette application mobile sur tablette et smartphone vous aide à rechercher des informations sur un locataire, un lot ou un immeuble. Vous bénéficiez d'une vision 360° sur l'ensemble de vos groupes immobiliers, de vos logements et de vos locataires. Ce module facilite grandement la relation client par le biais d'un accès simplifié aux données pertinentes concernant vos locataires.

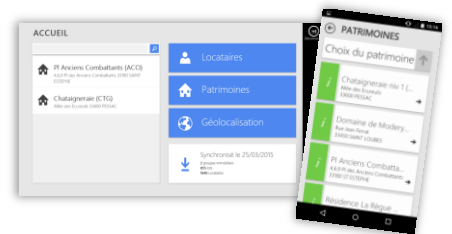

Gestion des réclamations

Cette application est disponible sur tablette et smartphone. Elle vous permet de gérer les relations avec vos locataires et d'enregistrer des demandes ou des réclamations techniques et administratives. Vous pouvez créer des réclamations mais également suivre et traiter des demandes ou des réclamations déjà enregistrées par vos collaborateurs dans votre progiciel métier. L'accès simplifié à l'avancement de l'affaire et aux éléments descriptifs du locataire ou des biens concernés, facilite le traitement de la réclamation.



Visites techniques

Cette application disponible sur tablette et smartphone assure en situation de mobilité les visites de veille patrimoniale pour le recensement d'équipement et les visites de contrôle de conformité. Le module permet la saisie des constats et des caractéristiques techniques des équipements recensés mais également le contrôle de la conformité du parc immobilier vis-à-vis de vos critères d'exigence sécurité, qualité, etc. L'application enregistre les préconisations de travaux constatés lors des visites et peut être mise à disposition de vos fournisseurs.

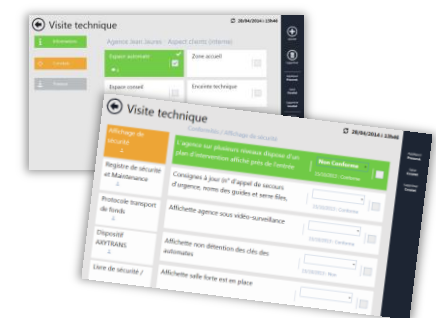

Ces modules sont disponibles sur une ou plusieurs de nos solutions. Se reporter à la fiche produit correspondante.



Retrouvez sur la vidéo la démonstration de nos deux applications mobiles :
- Synthèse patrimoine et locataire
- Gestion des réclamations.



À propos de Sopra Steria

Sopra Steria, leader européen de la transformation numérique, propose l'un des portefeuilles d'offres les plus complets du marché : conseil, intégration de systèmes, édition de solutions métier, infrastructure management et business process services. Il apporte ainsi une réponse globale aux enjeux de développement et de compétitivité des grandes entreprises et organisations. Combinant valeur ajoutée, innovation et performance des services délivrés, Sopra Steria accompagne ses clients dans leur transformation et les aide à faire le meilleur usage du numérique. Fort de plus de 38 000 collaborateurs dans plus de 20 pays, le Groupe Sopra Steria affiche un chiffre d'affaires de 3,6 milliards d'euros en 2015.

Juillet 2016

Solutions Immobilier - 01.46.96.35.35
immobilier@soprasteria.com
www.soprasteria.com

